GOVLINK

Solução de Governança e Gestão Integrada para Prefeituras

Do Plano de Governo à Entrega de Valor

metalink

IGCP®
INSTITUTO LATINO-AMERICANO
DE GOVERNANÇA E COMPLIANCE PÚBLICO

A missão do prefeito
— Transformar promessas em resultados

O prefeito assume o governo com um plano legitimado pelas urnas. O desafio é transformar essas promessas em Valor Público. Isso exige equilibrar: compromisso público, limites legais e fiscais e capacidade real de execução.

Sincronia entre Discurso e Planejamento

Promessas de campanha precisam ser traduzidas em programas, ações e recursos no PPA, LDO e LOA, garantindo viabilidade técnica e orçamentária.

A Rigidez da LRF

A Lei de Responsabilidade Fiscal limita a expansão de gastos e exige disciplina fiscal, obrigando o prefeito a priorizar projetos compatíveis com a arrecadação municípal.

Continuidade vs. Inovação

O novo governo precisa implementar suas prioridades sem interromper políticas públicas e serviços essenciais herdados da gestão anterior.

Monitoramento e Metas

A gestão exige indicadores claros para acompanhar a execução de ações e demonstrar à sociedade que as promessas estão sendo efetivamente entregues.

A missão da gestão
— As 4 questões críticas da gestão municipal

02. ENGAJAMENTO
Como obter o **máximo de comprometimento da equipe** frente aos desafios a serem alcançados?

03. ESTRUTURAS E CAPACIDADE
Como obter a **agilidade e prontidão necessárias** para transformação?

01. FOCO
Como construir uma **agenda de ações que gere real valor** para a organização?

04. GOVERNANÇA E GESTÃO
Como criar **mecanismos de monitoramento e comunicação** que permitam a aprendizagem e correção de rumos?

Essas questões evidenciam necessidade de mecanismos estruturados de liderança, estratégia e controle — base da Política de Governança da Administração Pública instituída pela Lei nº 3.995/2024 e pela NBR 17265:2026

O PRONAGOV
— Programa Nacional de Governança Pública

O PRONAGOV é um modelo estruturado para implantação da Governança Pública Municipal organizado nos eixos de Liderança, Estratégia e Controle.

01

Formação e Engajamento da Liderança

Desenvolvimento de lideranças e formação do Núcleo de Governança Municipal, responsável por conduzir a implantação do modelo. Inclui sensibilização institucional, capacitação e organização das equipes de governança.

02

Estruturação da Estratégia e da Governança

Implantação do modelo de governança municipal com definição de prioridades estratégicas, indicadores e integração com PPA e políticas públicas. Inclui planejamento estratégico, gestão de riscos e programas de integridade.

03

Monitoramento de Resultados e da Gestão

Acompanhamento da implantação por meio de monitoria técnica, validação de evidências e avaliação da maturidade institucional. Permite medir a evolução da governança e orientar melhorias na gestão municipal.

O PRONAGOV
— Componentes do Programa

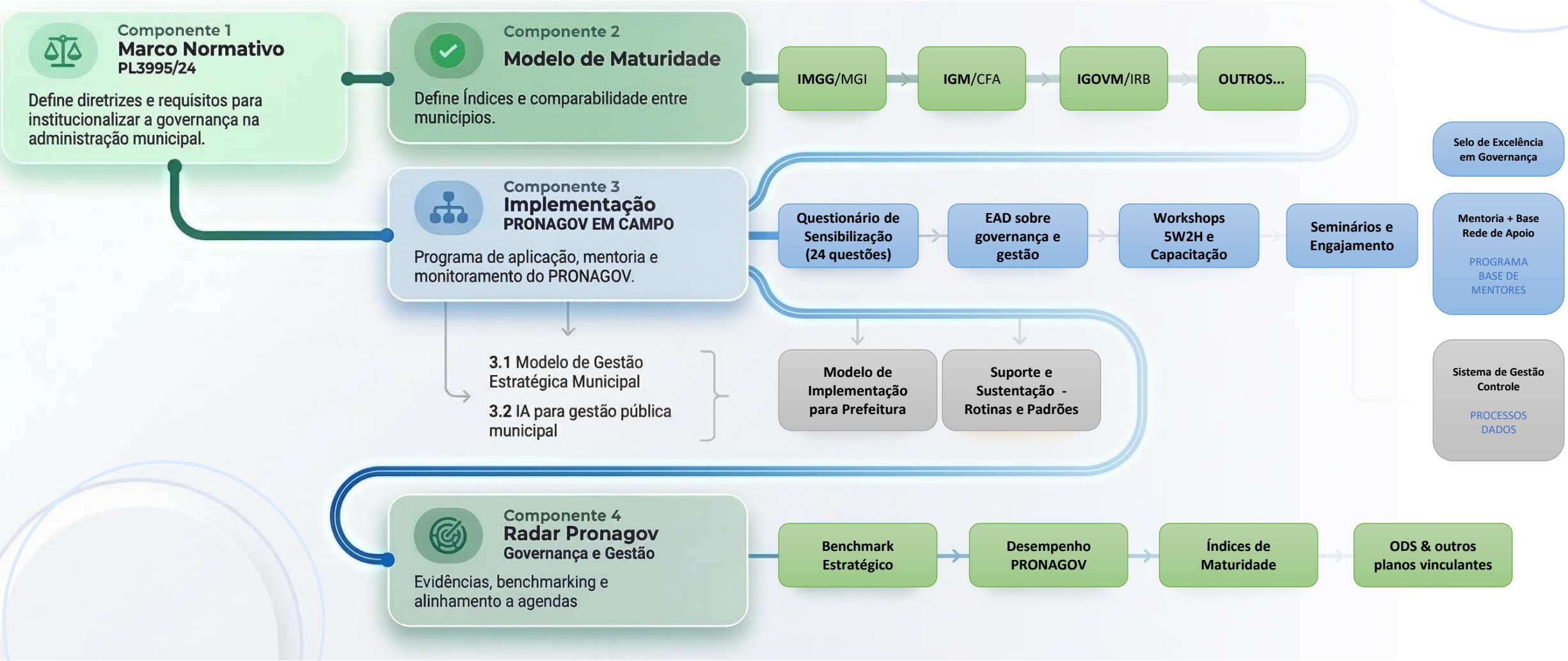

O Portfolio Municipal — Relação entre Planos

Arcabouço Legal

LRF — Lei de Responsabilidade Fiscal

PPA, **LDO**, **LOA** e **PCAP**

Norma Regulamentadora

NBR 17265:2026
Referência para padronização e maturidade de gestão.

Modelo de Governança

PRONAGOV
Estrutura de eixos, papéis e ritos para execução integrada.

- Relações e dependências entre instrumentos (planejar → executar → controlar)

Entrada Política
Promessas de Campanha
Compromissos priorizados e comunicáveis

Estratégia
Plano de Governo
Diretrizes, objetivos e indicadores

GOVLINK

Planejamento Legal
PPA — Plano Plurianual
Programas e metas de médio prazo

Execução
Planos Setoriais
Secretarias traduzem em projetos e ações

Resultado esperado: portfólio único (programas, projetos e ações) com indicadores (KPIs/KRIs), responsáveis e transparência — reduzindo risco de desalinhamento entre campanha e execução.

O Portfolio Municipal
— Arquitetura de Monitoramento

PLANO DE GOVERNO

ALINHAMENTO ESTRATÉGICO MUNICIPAL

	PPA - PLANO PLURIANUAL/												PRONAGOV					
	PROGRAMA 01						PROGRAMA 02						EIXOS LIDERANÇA, ESTRATÉGIA E CONTROLE					
EIXOS & SUB-EIXOS DO PROGRAMA	KPI 01	KPI 02	AÇÃO A	AÇÃO B	AÇÃO C	AÇÃO -	KPI 03	KPI 04	KPI 05	AÇÃO A	AÇÃO B	AÇÃO C	OBJETIVO	OBJETIVO	OBJETIVO	OBJETIVO	OBJETIVO	OBJETIVO
Proposta 01	●		5W2H		5W2H				●			5W2H	5W2H	5W2H	5W2H	5W2H	5W2H	5W2H
Proposta 02	●			5W2H			●	●		5W2H	5W2H		5W2H	5W2H	5W2H	5W2H	5W2H	5W2H
Proposta 03		●		5W2H									5W2H	5W2H	5W2H	5W2H	5W2H	5W2H
Proposta 04	●	●	5W2H		5W2H	5W2H		●		5W2H			5W2H	5W2H	5W2H	5W2H	5W2H	5W2H
Proposta 05	●		5W2H	5W2H														
Proposta 06																		

Exemplo Prático — Propostas X PPA

EIXO & SUB-EIXOS

SAÚDE & BEM ESTAR

PROPOSTA DE CAMPANHA

Ampliar acesso e reduzir tempo de espera na atenção especializada

O alinhamento entre o programa de governo e o PPA assegura os recursos orçamentário e a viabilização das promessas de campanha.

Programa

Assistência de saúde nas comunidades

Regulação, oferta e gestão de demanda para atenção especializada

KPI1: Tempo de Espera

KPI2: Número de Atendimentos

Ação 1: Qualificação médica

5W2H –Treinamento e reciclagem das equipes de UPAs

R$ 0.000.000,00

Ação 2: Ampliação de Unidades de Triagem

5W2H –Criação de 6 novas UPAs

R$ 0.000.000,00

Ação 3: Poupatempo da saúde

5W2H – Novos protocolos para atendimento poupatempo
5W2H – Melhorias de processos

R$ 0.000.000,00

Programa

Transformação digital da saúde

Modernização e automação de processos municipais

KPI1: Cobertura Digitalização

KPI2: Redução de prazos

Ação 1: Protocolo Eletrônico de Saúde

5W2H –Agendamento eletrônico de exames
5W2H – Totens de autoatendimento em UPAs

R$ 0.000.000,00

Ação 2: Integração GOV.BR

5W2H – Acesso único do cidadão

R$ 0.000.000,00

Ação 3: Sistemas de Gestão

5W2H – BI e monitoramento de indicadores de atendimento

R$ 0.000.000,00

Exemplo Prático — PRONAGOV X PPA

EIXO
LIDERANÇA

OBJETIVO
Capacitação sobre Governança

Atividade
2.5. Participar da qualificação e mentoria
Treinamentos e capacitações, qualificação profissional

O que?	Porque?	Onde?	Quando?	Quem?	Como?	Quanto Custa?
...	...	...	...	...	...	...

A Plataforma — GOVLINK

Módulo de Planejamento **Estratégico**

Aqui serão cadastrados O Plano de Governo, com seus Eixos e Propostas (enunciados como perspectivas e objetivos), e também o Plano Plurianual, com seus Programas, Indicadores e Ações

Módulo de Planos de **Ação**

Aqui são estruturadas as iniciativas, e seus desdobramentos táticos – em planos de ação organizados como uma matriz 5W2H

Módulo de Controle de **Riscos**

Aqui são identificados e tratados os riscos e oportunidades relacionados ao plano estratégico municipal, com controle sobre os fatores e causas, acompanhamento das ações de resposta e contingências.

A Plataforma — GOVLINK

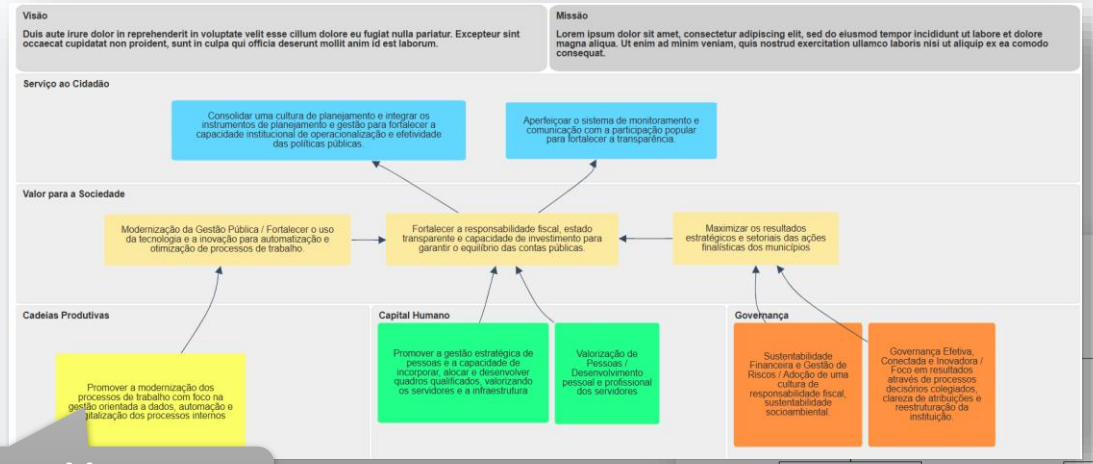

Mapas estratégicos

Módulo de Planejamento **Estratégico**

Aqui serão cadastrados O Plano de Governo, com seus Eixos e Propostas (enunciados como perspectivas e objetivos), e também o Plano Plurianual, com seus Programas, Indicadores e Ações

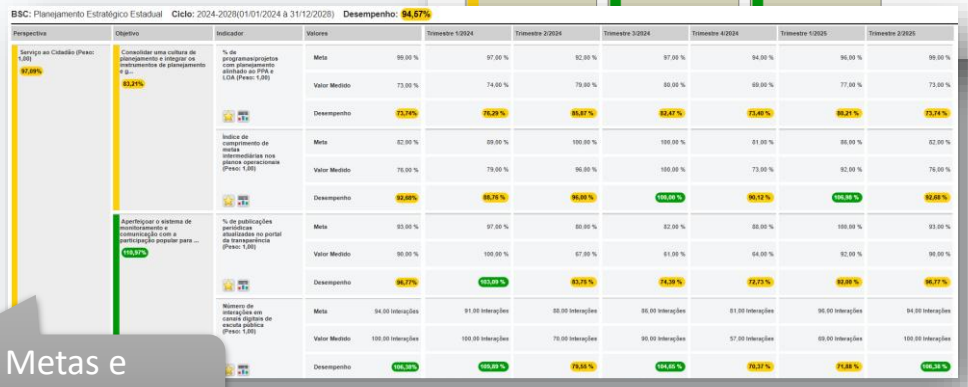

Metas e controles

KPIs e BSC

Gráficos e Relarórios

A Plataforma — GOVLINK

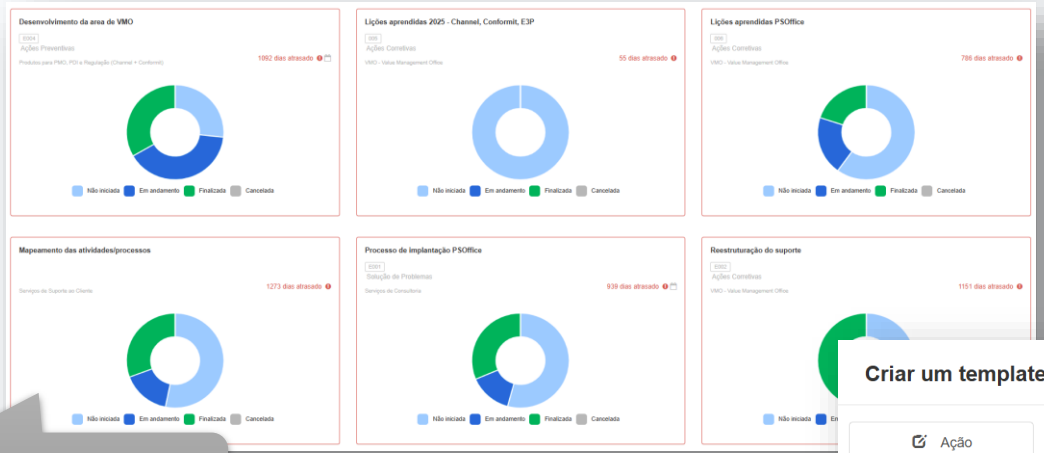

Gestão à Vista

Módulo de Planos de **Ação**

Aqui são estruturadas as iniciativas, e seus desdobramentos táticos – em planos de ação organizados como uma matriz 5W2H

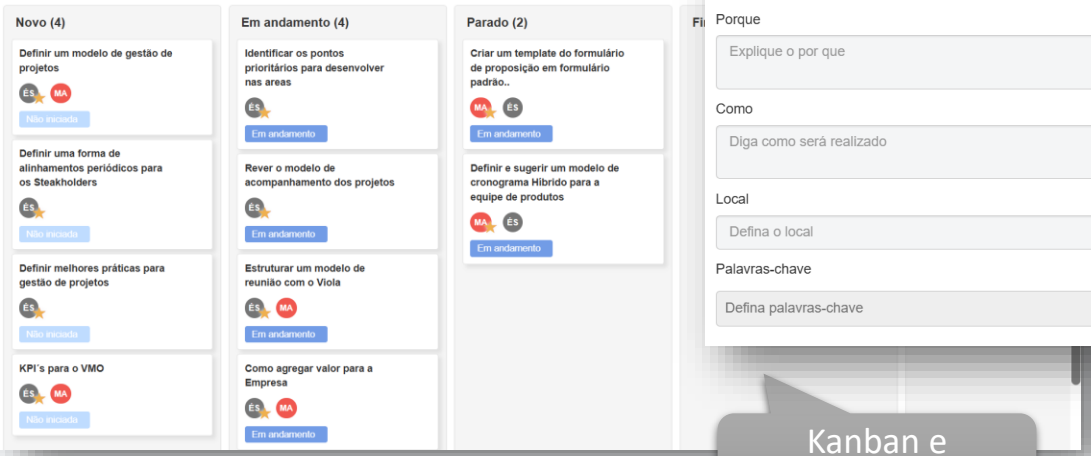

Kanban e Colaboração

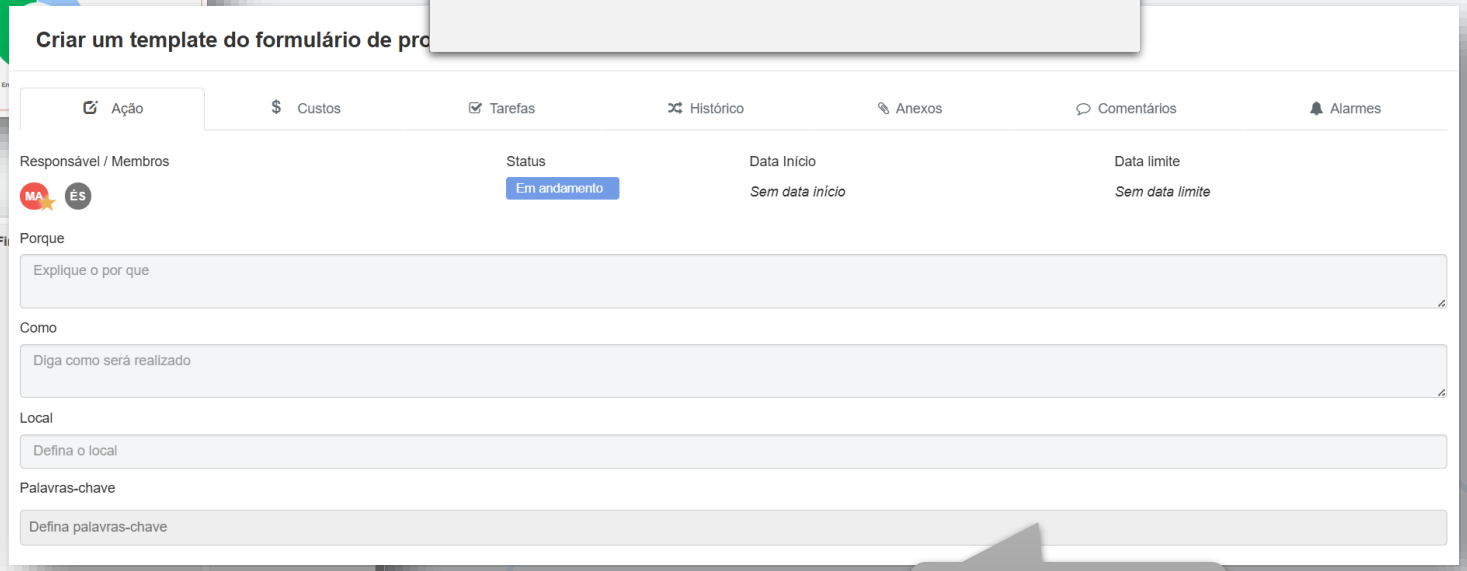

5W2H, FCA & MASP

A Plataforma — GOVLINK

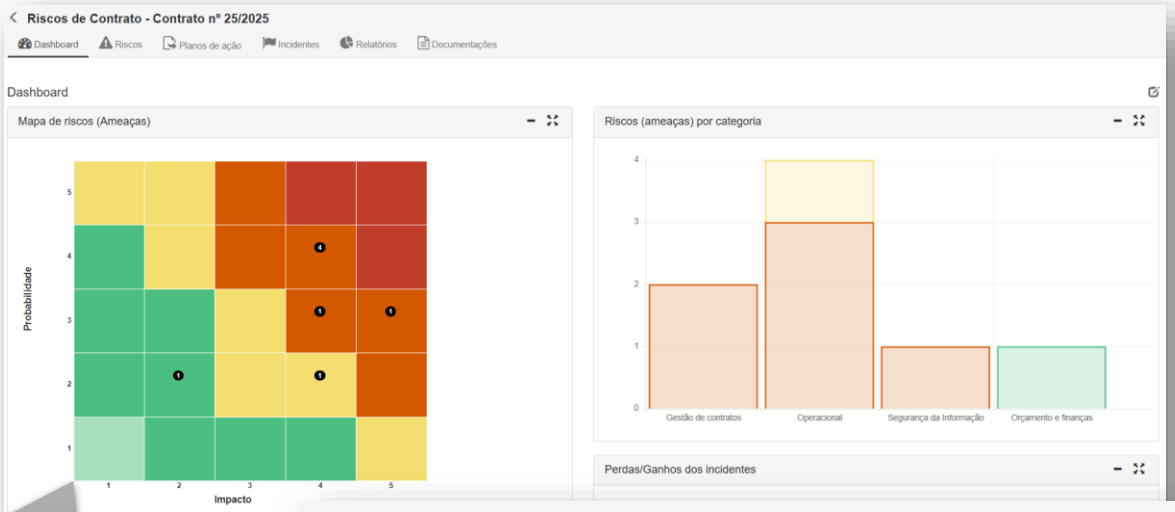

Mapa de riscos

Módulo de Controle de **Riscos**

Aqui são identificados e tratados os riscos e oportunidades relacionados ao plano estratégico municipal, com controle sobre os fatores e causas, acompanhamento das ações de resposta e contingências.

Evento de risco	Área	Categoria	Tipo	Nível
R0001 Baixa capacidade de execução do orçamento público Status: Monitorado	ORGANIZAÇÃO	Riscos Operacionais	Ameaça	9,00
R0002 Baixa efetividade da participação social e controle social Status: Identificado	SECRETARIA 001	Riscos Operacionais	Ameaça	7,20
R0003 Captação ineficiente de recursos federais e internacionais Status: Monitorado	SECRETARIA 002	Riscos Financeiros	Ameaça	6,00

Análise quali & quantitativa

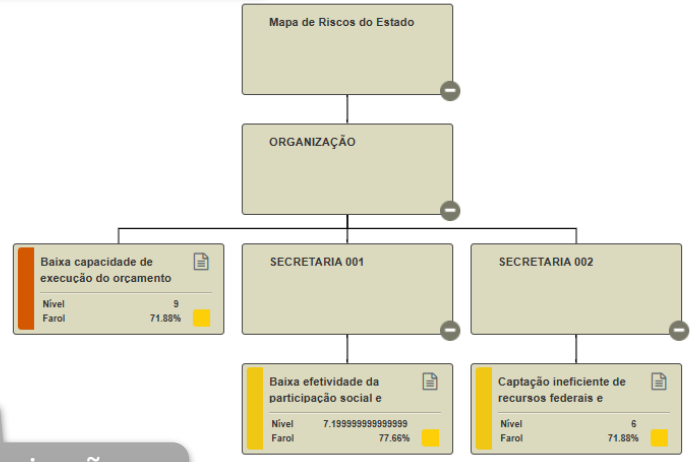

Categorização e Rastreabilidade

A Plataforma — GOVLINK BI

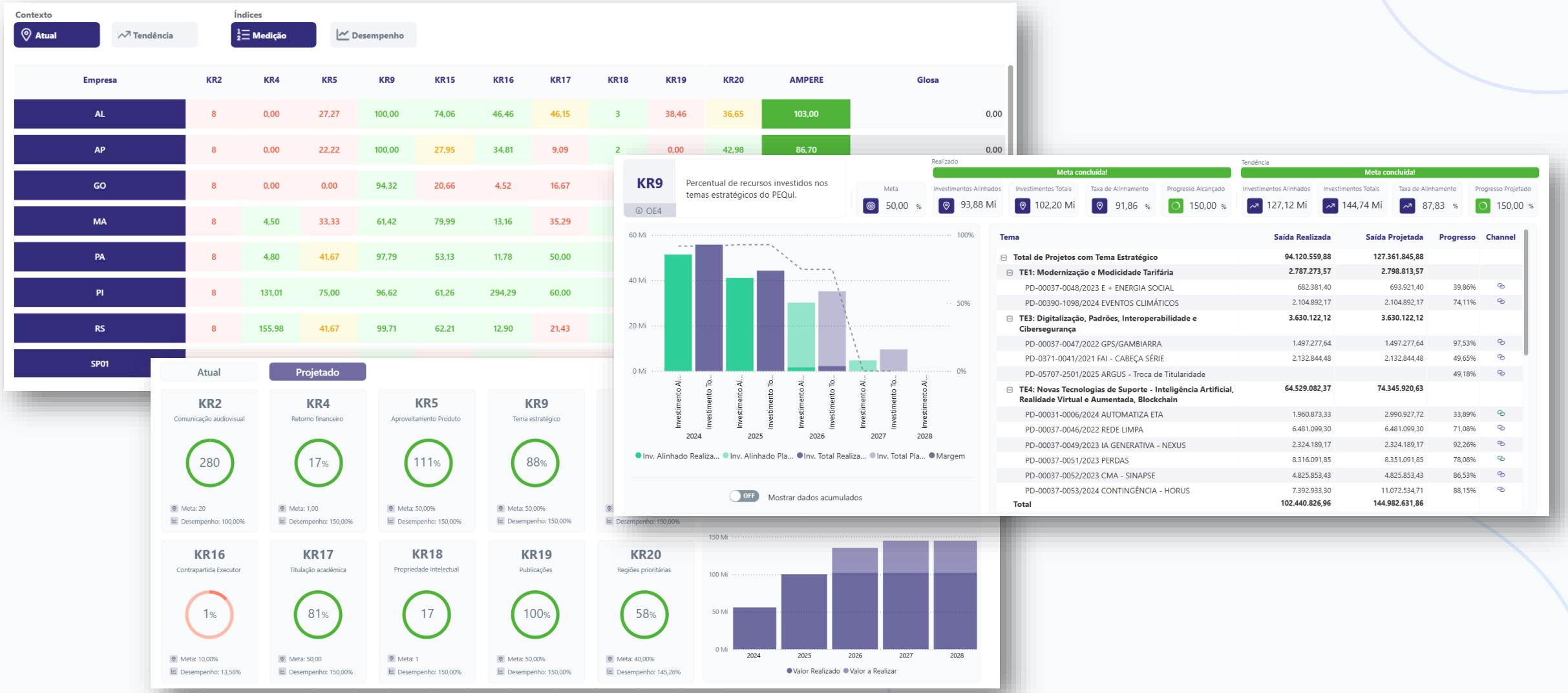

Roadmap de Implantação

Roadmap de implementação e transformação da gestão municipal

Passo 1

Diagnóstico Rápido

Semana 1

- Maturidade atual
- Inventário Estratégia e PPA
- Inventário Ações PRONAGOV

Passo 2

Setup

Semana 2

- Ativação do Ambiente
- Cargas Iniciais
- Preparação dos Dados

Passo 3

Kick-Off

Semana 3

- Demonstração do Plano
- Liberação Acessos
- Treinamento Online

Passo 4

Tração

Semanas 4 à 9

- Monitoramento
- Checkpoints Quinzenais
- Ajustes Pontuais no Setup

Passo 5

Continuidade

A paritr da semana 10

- Atendimento e Suporte
- Atualizações
- Novas demandas de serviço

Transforme Promessas em Resultados

Agende o diagnósitco do seu municipio e receba uma proposta técnica personalizada. Implemente gestão profissional com metodologia comprovada e tecnologia de ponta.

Solicitar Proposta

Premissas

Padronização de Dados: O cliente deve obrigatoriamente seguir os templates de importação fornecidos, garantindo a integridade e a compatibilidade dos dados com a estrutura do Plano Plurianual (PPA).

Responsabilidade da Carga Inicial: A preparação, saneamento e organização de todos os dados para a carga inicial no sistema são de inteira responsabilidade do cliente.

Modalidade Online: Toda a implantação, incluindo reuniões de alinhamento e configuração do sistema, será realizada de forma 100% remota.

Modelo Híbrido de Capacitação: Parte dos treinamentos será composta por conteúdos de autoaprendizagem (vídeos e manuais), exigindo proatividade da equipe técnica do município.

Alinhamento Estratégico: A estrutura de governança deve refletir o cruzamento vertical dos Eixos de Governo com os componentes horizontais do PPA (Programas, KPIs e Ações).

Metodologia de Execução: As ações e atividades propostas devem ser detalhadas sob a metodologia 5W2H, definindo claramente prazos, responsáveis e motivações.

Disponibilidade da Equipe: É indispensável que o cliente designe interlocutores com autonomia para validar as matrizes de alinhamento estratégico e os indicadores de desempenho (KPIs).

Restrições / Exclusões

Prazo de Homologação: O cliente dispõe de um prazo máximo de 7 dias corridos para a aprovação e aceite da entrega definitiva após a disponibilização do sistema.

Integrações Externas: Está explicitamente excluída do escopo qualquer integração automatizada com sistemas de terceiros ou softwares legados da prefeitura, devendo estas serem cotadas à parte mediante análise de viabilidade técnica e orçamento específico.

Integridade do Produto: É estritamente vedada a realização de modificações ou customizações que visem alterar as características nativas e estruturais do software.

Suporte a Dados Externos: A consultoria não se responsabiliza pela correção ou saneamento de bases de dados inconsistentes fornecidas pelo cliente para a carga inicial.

Limitação de Acesso Físico: Por se tratar de uma implantação 100% remota, não estão previstos deslocamentos, visitas técnicas presenciais ou treinamentos "in loco".

Hierarquia Estratégica: O sistema não suportará estruturas de planejamento que não estejam devidamente alinhadas à matriz PPA (Programa, KPI e Ação) apresentada no modelo desta proposta.

Conteúdo de Terceiros: A responsabilidade sobre a veracidade e a atualização dos indicadores (KPIs) inseridos é exclusiva das secretarias e órgãos municipais, não cabendo à contratada a auditoria desses dados.

Suporte técnico

As solicitações de suporte serão classificadas de acordo com o impacto na operação:

- **Severidade 1 - Crítica (Sistema Indisponível):** Resposta em até **4 horas úteis**. Aplica-se a casos em que o sistema está totalmente inoperante para todos os usuários.
- **Severidade 2 - Alta (Degradação de Função):** Resposta em até **8 horas úteis**. Aplica-se quando uma funcionalidade chave (ex: carga de KPIs ou geração de relatórios do PPA) falha, mas existem contornos.
- **Severidade 3 - Média/Baixa (Dúvidas ou Erros Menores):** Resposta em até **24 horas úteis**. Aplica-se a questões de uso, erros estéticos ou dúvidas sobre a metodologia 5W2H.

A evolução do produto e a correção de eventuais inconsistências seguem um roteiro padronizado:

- **Hotfixes (Correções Emergenciais):** Falhas críticas que impeçam a governança municipal são corrigidas e publicadas imediatamente após a validação técnica, sem aguardar o calendário regular.
- **Releases de Manutenção (Bug Fixes):** Erros de baixa severidade ou inconsistências visuais são agrupados e lançados em pacotes de atualização mensais.
- **Versões de Evolução (Novas Funcionalidades):** Melhorias sugeridas ou novas ferramentas de gestão são avaliadas pelo comitê de produto e eventualmente inseridas no *roadmap* global, sendo disponibilizadas em releases trimestrais para todos os clientes da base.

Atualizações do ambiente de produção ocorrerão fora do horário comercial.

Canais de Atendimento

- Plataforma de Chamados: Canal oficial para registro de incidentes e acompanhamento de prazos de SLA.
- Base de Conhecimento: Acesso 24/7 a vídeos de autoaprendizagem e manuais das Propostas e Atividades.

SAAS & Cloud Metalink

A solução de governança municipal é **comercializada exclusivamente no modelo Software as a Service (SaaS),** operando integralmente em arquitetura Cloud.

Não existe a possibilidade de licenciamento para instalação local (on-premises), garantindo que o cliente sempre utilize a versão mais estável e atualizada do produto.

Toda a responsabilidade técnica sobre o ecossistema de TI é de **atribuição exclusiva da Metalink**, o que desonera a equipe de tecnologia da prefeitura de tarefas operacionais complexas, incluindo:

- Administração de Ambiente e Host: Gestão completa dos servidores, escalabilidade de recursos e monitoramento de performance.
- Backup e Recuperação: Rotinas automatizadas de cópias de segurança para garantir a integridade dos dados estratégicos e orçamentários.
- Governança de Tecnologia: Aplicação de protocolos de segurança, atualizações de segurança e gestão de certificados.

No que tange à conectividade, **o acesso externo aos dados e funcionalidades é restrito e controlado**. O cliente poderá interagir com o sistema exclusivamente através da interface oficial da aplicação ou por meio de suas APIs públicas devidamente documentadas.

Não é permitido o acesso direto às bases de dados ou à infraestrutura de backend, preservando as características nativas e a segurança do ambiente segregado.